LES ORGANISMES COMMUNAUTAIRES AUTONOMES EN SANTÉ ET SERVICES SOCIAUX

S'AFFIRMENT

AVEC LA CAMPAGNE CA$$$H!

Affichettes 2024, créées par les OCASSS dans le cadre de l'action ON S'AFFIRME!, présentées aux membres de l'Assemblée nationale

Avril 2024

Table des regroupements provinciaux d'organismes communautaires et bénévoles

Campagne *CA$$$H Communautaire autonome en santé et services sociaux – Haussez le financement*

1, rue Sherbrooke Est, Montréal, Québec, H2X 3V8, 514-844-1309

info@trpocb.org | www.trpocb.org | facebook.com/TableDesRegroupements
casssh@trpocb.org | www.trpocb.org/campagneCASSSH | facebook.com/campagneCASSSH

La Table

des regroupements provinciaux
d'organismes communautaires et bénévoles

La Table des regroupements provinciaux d'organismes communautaires et bénévoles réunit des regroupements depuis le milieu des années 1980 et est incorporée depuis 1995. Elle tire son origine des débats et des discussions qui ont entouré la réforme du système de santé et des services sociaux.

En 2024, la Table constitue une large coalition formée de 44 regroupements provinciaux d'organismes communautaires et bénévoles actifs à la grandeur du Québec. Ceux-ci abordent la santé et les services sociaux sous différentes perspectives : femmes, jeunes, hébergement, famille, personnes handicapées, communautés ethnoculturelles, sécurité alimentaire, santé mentale, violence, périnatalité, toxicomanie, etc. À travers ses membres, la Table rejoint plus de 3 000 groupes communautaires de base de toutes les régions.

CA$$$H!
COMMUNAUTAIRE AUTONOME EN SANTÉ ET SERVICES SOCIAUX
HAUSSEZ LE FINANCEMENT

Lancée en 2017, la campagne *CA$$$H* est la seule campagne qui s'adresse directement au ministère de la Santé et des Services sociaux pour revendiquer des améliorations au Programme de soutien aux organismes communautaires. Coordonnée par la TRPOCB, elle invite tous les organismes communautaires autonomes du domaine de la santé et des services sociaux (OCASSS) et toutes les personnes qui s'y impliquent à revendiquer une réponse adéquate aux besoins des organismes, afin qu'ils soient à leur tour en mesure de répondre à leurs communautés. Dans cet album se trouvent les premières affichettes que les OCASSS ont créées dans le cadre de l'action On s'affirme!

ON S'AFFIRME!

ORGANISMES D'AIDE ET ENTRAIDE

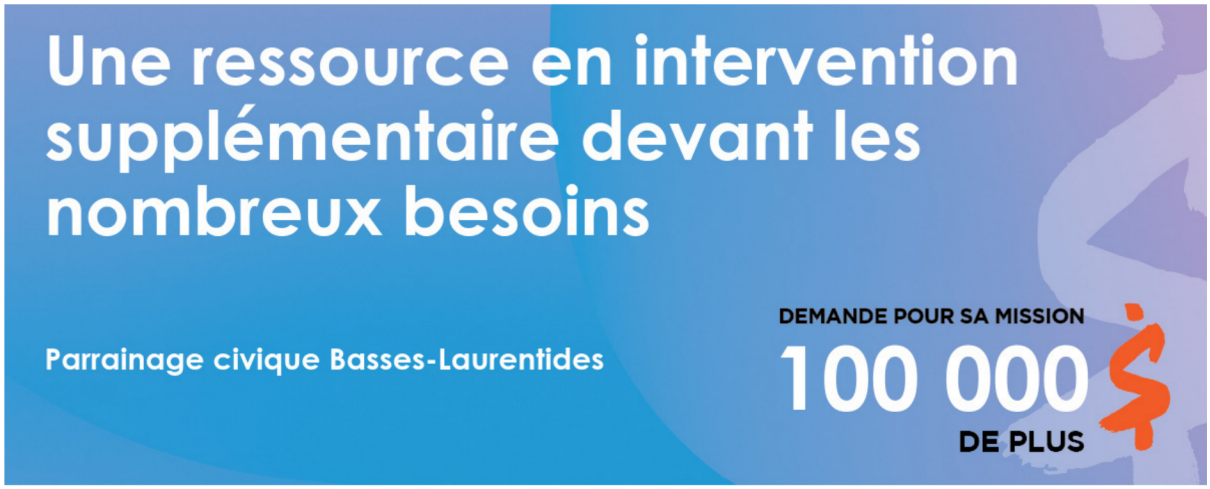

CAMPAGNE 2024-2025
CA$$$H! COMMUNAUTAIRE AUTONOME EN SANTÉ ET SERVICES SOCIAUX
ON S'AFFIRME!

CAMPAGNE 2024-2025
CA$$$H! COMMUNAUTAIRE AUTONOME EN SANTÉ ET SERVICES SOCIAUX
ON S'AFFIRME!

CAMPAGNE 2024-2025
CA$$$H! COMMUNAUTAIRE AUTONOME EN SANTÉ ET SERVICES SOCIAUX
ON S'AFFIRME!

Pour soutenir les jeunes ayant des difficultés et troubles d'apprentissage

GymnO Lanaudière - Repentigny

DEMANDE POUR SA MISSION
313 834 $
DE PLUS

CAMPAGNE 2024-2025
CA$$$H! COMMUNAUTAIRE AUTONOME EN SANTÉ ET SERVICES SOCIAUX

ON $'AFFIRME!

Pour promouvoir et soutenir l'allaitement maternel auprès des familles de la Montérégie!

Nourri-Source Montérégie

DEMANDE POUR SA MISSION
429 125 $
DE PLUS

CAMPAGNE 2024-2025
CA$$$H! COMMUNAUTAIRE AUTONOME EN SANTÉ ET SERVICES SOCIAUX

ON $'AFFIRME!

Consolider l'équipe et sensibiliser un plus grand nombre d'enfants et d'adultes.

ESPACE région de Québec

DEMANDE POUR SA MISSION
563 535 $
DE PLUS

CAMPAGNE 2024-2025
CA$$$H! COMMUNAUTAIRE AUTONOME EN SANTÉ ET SERVICES SOCIAUX

ON $'AFFIRME!

Pour être pleinement présent·e·s auprès des jeunes de la DSPG

Divers-Gens

DEMANDE POUR SA MISSION
459 562 $
DE PLUS

CAMPAGNE 2024-2025
CA$$$H! COMMUNAUTAIRE AUTONOME EN SANTÉ ET SERVICES SOCIAUX

ON S'AFFIRME!

Pour promouvoir, soutenir et répondre aux besoins des familles allaitantes de l'Estrie

Nourri-Source Estrie

DEMANDE POUR SA MISSION
582 354 $
DE PLUS

CAMPAGNE 2024-2025
CA$$$H! COMMUNAUTAIRE AUTONOME EN SANTÉ ET SERVICES SOCIAUX

ON S'AFFIRME!

Pour que les enfants et les adultes reconnaissent la violence et puissent réagir

ESPACE Mauricie

DEMANDE POUR SA MISSION
385 000 $
DE PLUS

CAMPAGNE 2024-2025
CA$$$H! COMMUNAUTAIRE AUTONOME EN SANTÉ ET SERVICES SOCIAUX

ON S'AFFIRME!

Pour répondre aux besoins des personnes atteintes d'aphasie et leurs proches

Association des personnes aphasiques Granby-Région

DEMANDE POUR SA MISSION
216 103 $
DE PLUS

CAMPAGNE 2024-2025
CA$$$H! COMMUNAUTAIRE AUTONOME EN SANTÉ ET SERVICES SOCIAUX

ON $'AFFIRME!

Pour desservir notre vaste territoire, il nous faut plus de conseillers budgétaires.

CIBES de la Mauricie

DEMANDE POUR SA MISSION
349493 $
DE PLUS

CAMPAGNE 2024-2025
CA$$$H! COMMUNAUTAIRE AUTONOME EN SANTÉ ET SERVICES SOCIAUX

ON $'AFFIRME!

Pour une équipe solide et engagée dans le soutien aux personnes proches aidantes

Carrefour des proches aidants de Québec

DEMANDE POUR SA MISSION
179 800 $
DE PLUS

CAMPAGNE 2024-2025
CA$$$H! COMMUNAUTAIRE AUTONOME EN SANTÉ ET SERVICES SOCIAUX

ON $'AFFIRME!

Pour soutenir l'inclusion sociale

Trait d'Union Montérégien

DEMANDE POUR SA MISSION
414279$
DE PLUS

CAMPAGNE 2024-2025
CA$$$H! COMMUNAUTAIRE AUTONOME EN SANTÉ ET SERVICES SOCIAUX

ON S'AFFIRME!

Pour outiller les membres de l'entourage à se préserver et à accompagner

Association Le PAS

DEMANDE POUR SA MISSION
269438$
DE PLUS

CAMPAGNE 2024-2025
CA$$$H! COMMUNAUTAIRE AUTONOME EN SANTÉ ET SERVICES SOCIAUX

ON S'AFFIRME!

Pour une meilleure inclusion des personnes vivant avec un handicap.

Parrainage civique Champlain

DEMANDE POUR SA MISSION
214 518$
DE PLUS

CAMPAGNE 2024-2025
CA$$$H! COMMUNAUTAIRE AUTONOME EN SANTÉ ET SERVICES SOCIAUX

ON S'AFFIRME!

Pour briser l'isolement des personnes en situation de handicap le rehaussement Permettrai

Parrainage civique Lanaudière

DEMANDE POUR SA MISSION
337356$
DE PLUS

CAMPAGNE 2024-2025
CA$$$H! COMMUNAUTAIRE AUTONOME EN SANTÉ ET SERVICES SOCIAUX

ON S'AFFIRME!

Pour remplir notre mission auprès de l'ensemble de la population Maskoutaine.

Satellite, organisme en prévention des dépendances

DEMANDE POUR SA MISSION
531 930 $
DE PLUS

CAMPAGNE 2024-2025
CA$$$H! COMMUNAUTAIRE AUTONOME EN SANTÉ ET SERVICES SOCIAUX

ON S'AFFIRME!

Nous avons besoin de personnel ! Nous fonctionnons à 50% d'effectif!

Parrainage civique de la Vallée-du-Richelieu

DEMANDE POUR SA MISSION
531 930 $
DE PLUS

CAMPAGNE 2024-2025
CA$$$H! COMMUNAUTAIRE AUTONOME EN SANTÉ ET SERVICES SOCIAUX

ON S'AFFIRME!

CAMPAGNE 2024-2025
CA$$$H! COMMUNAUTAIRE AUTONOME EN SANTÉ ET SERVICES SOCIAUX
ON S'AFFIRME!

CAMPAGNE 2024-2025
CA$$$H! COMMUNAUTAIRE AUTONOME EN SANTÉ ET SERVICES SOCIAUX
ON S'AFFIRME!

CAMPAGNE 2024-2025
CA$$$H! COMMUNAUTAIRE AUTONOME EN SANTÉ ET SERVICES SOCIAUX
ON S'AFFIRME!

Pour briser l'isolement social des personnes vivant avec une limitation

Parrainage civique du Haut-Richelieu

DEMANDE POUR SA MISSION
100000$
DE PLUS

CAMPAGNE 2024-2025
CA$$$H! COMMUNAUTAIRE AUTONOME EN SANTÉ ET SERVICES SOCIAUX

ON S'AFFIRME!

Pour diminuer nos listes d'attentes!

CALACS la Vigie

DEMANDE POUR SA MISSION
657 429$
DE PLUS

CAMPAGNE 2024-2025
CA$$$H! COMMUNAUTAIRE AUTONOME EN SANTÉ ET SERVICES SOCIAUX

ON S'AFFIRME!

Pour assurer la rétention d'un personnel qualifié et des services de qualités!!

Centre de Parrainage Civique de Québec

DEMANDE POUR SA MISSION
183 000$
DE PLUS

CAMPAGNE 2024-2025
CA$$$H! COMMUNAUTAIRE AUTONOME EN SANTÉ ET SERVICES SOCIAUX

ON S'AFFIRME!

Pour outiller les jeunes face au trouble de santé mentale d'un parent/proche

ANNA ET LA MER

DEMANDE POUR SA MISSION
350 000$
DE PLUS

CAMPAGNE 2024-2025
CA$$$H! COMMUNAUTAIRE AUTONOME EN SANTÉ ET SERVICES SOCIAUX

ON S'AFFIRME!

Pour nous permettre de mieux desservir les parents proches aidants de la Mauricie

Parents Partenaires

DEMANDE POUR SA MISSION
58591$
DE PLUS

CAMPAGNE 2024-2025
CA$$$H! COMMUNAUTAIRE AUTONOME EN SANTÉ ET SERVICES SOCIAUX

ON S'AFFIRME!

Pour soutenir les personnes TCC et leurs familles

Servio

DEMANDE POUR SA MISSION
465 520$
DE PLUS

CAMPAGNE 2024-2025
CA$$$H! COMMUNAUTAIRE AUTONOME EN SANTÉ ET SERVICES SOCIAUX

ON S'AFFIRME!

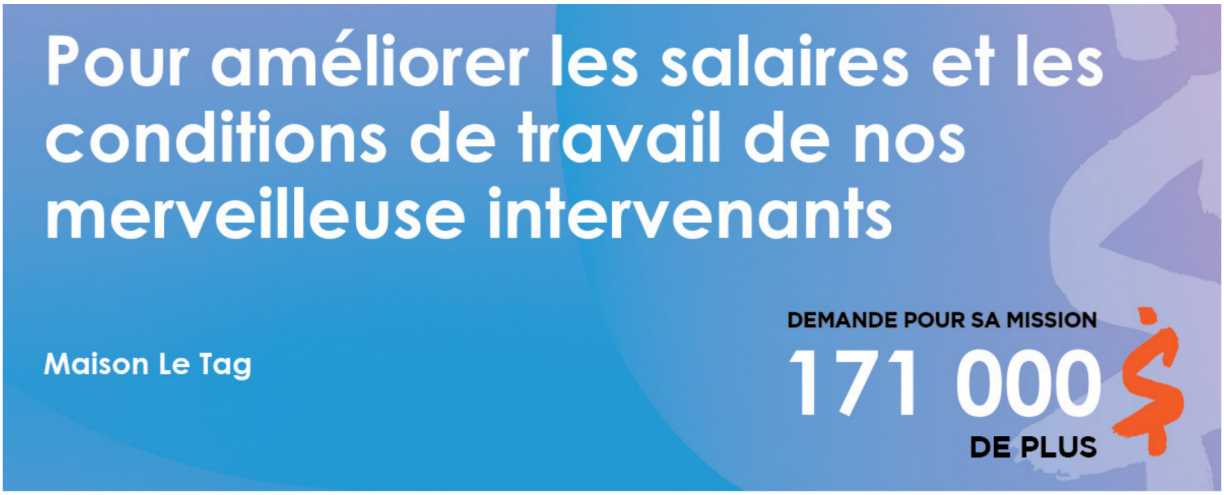

CAMPAGNE 2024-2025
CA$$$H! COMMUNAUTAIRE AUTONOME EN SANTÉ ET SERVICES SOCIAUX
ON S'AFFIRME!

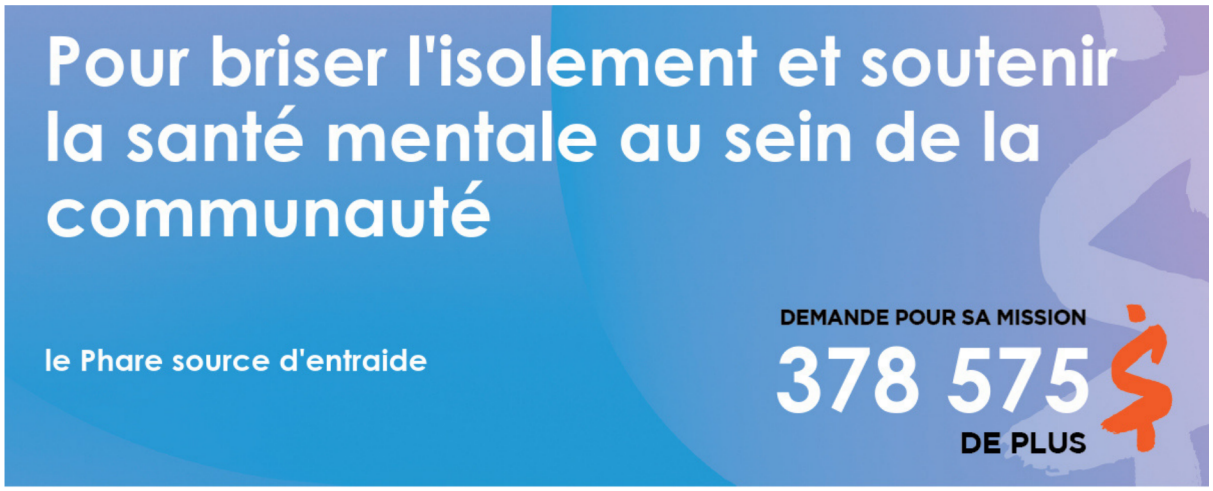

CAMPAGNE 2024-2025
CA$$$H! COMMUNAUTAIRE AUTONOME EN SANTÉ ET SERVICES SOCIAUX
ON S'AFFIRME!

CAMPAGNE 2024-2025
CA$$$H! COMMUNAUTAIRE AUTONOME EN SANTÉ ET SERVICES SOCIAUX
ON S'AFFIRME!

Pour que nos employés et bénévoles continuent de « FAIRE DU BIEN & BIEN LE FAIRE »

Patro Roc-Amadour

DEMANDE POUR SA MISSION
300000$
DE PLUS

CAMPAGNE 2024-2025
CA$$$H!
COMMUNAUTAIRE AUTONOME
EN SANTÉ ET SERVICES SOCIAUX

ON S'AFFIRME!

En solidarité avec la campagne CA$$$H

Parrainage Civique Montréal

DEMANDE POUR SA MISSION
100 000$
DE PLUS

CAMPAGNE 2024-2025
CA$$$H!
COMMUNAUTAIRE AUTONOME
EN SANTÉ ET SERVICES SOCIAUX

ON S'AFFIRME!

Pour maintenir les services de base offerts en sécurité alimentaire et itinérance

Ebyôn

DEMANDE POUR SA MISSION
230350$
DE PLUS

CAMPAGNE 2024-2025
CA$$$H!
COMMUNAUTAIRE AUTONOME
EN SANTÉ ET SERVICES SOCIAUX

ON S'AFFIRME!

CAMPAGNE 2024-2025
CA$$$H! COMMUNAUTAIRE AUTONOME EN SANTÉ ET SERVICES SOCIAUX
ON $'AFFIRME!

CAMPAGNE 2024-2025
CA$$$H! COMMUNAUTAIRE AUTONOME EN SANTÉ ET SERVICES SOCIAUX
ON $'AFFIRME!

CAMPAGNE 2024-2025
CA$$$H! COMMUNAUTAIRE AUTONOME EN SANTÉ ET SERVICES SOCIAUX
ON $'AFFIRME!

CAMPAGNE 2024-2025
CA$$$H! COMMUNAUTAIRE AUTONOME EN SANTÉ ET SERVICES SOCIAUX

ON S'AFFIRME!

CAMPAGNE 2024-2025
CA$$$H! COMMUNAUTAIRE AUTONOME EN SANTÉ ET SERVICES SOCIAUX

ON S'AFFIRME!

ORGANISMES D'HÉBERGEMENT TEMPORAIRE D'URGENCE, DE MOYEN TERME OU DE TYPE REFUGE

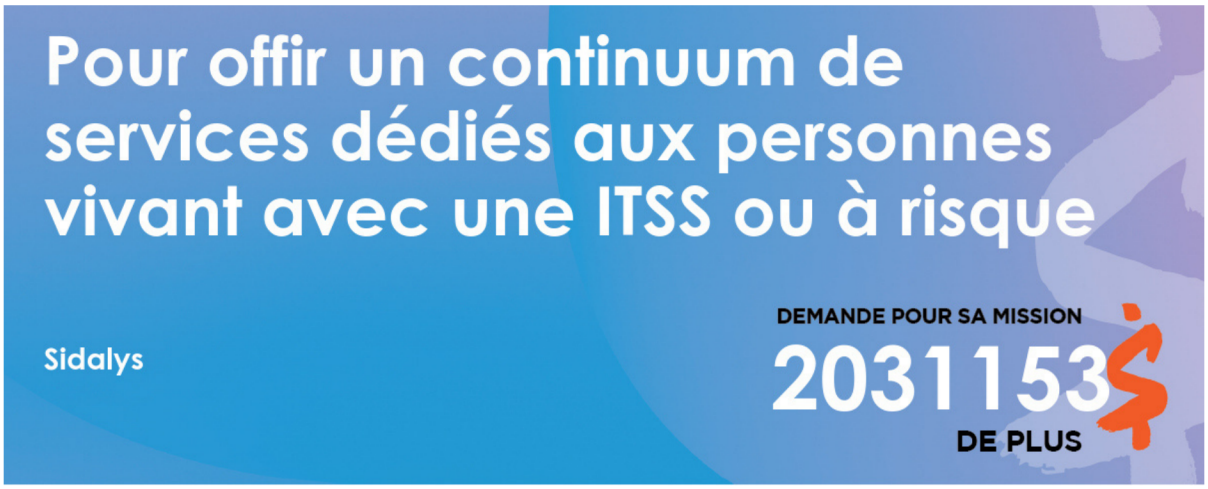

CAMPAGNE 2024-2025
CA$$$H! COMMUNAUTAIRE AUTONOME EN SANTÉ ET SERVICES SOCIAUX
ON $'AFFIRME!

CAMPAGNE 2024-2025
CA$$$H! COMMUNAUTAIRE AUTONOME EN SANTÉ ET SERVICES SOCIAUX
ON $'AFFIRME!

CAMPAGNE 2024-2025
CA$$$H! COMMUNAUTAIRE AUTONOME EN SANTÉ ET SERVICES SOCIAUX
ON $'AFFIRME!

Pour offrir des conditions de travail comparable au réseau de la santé

Gîte Jeunesse inc.

DEMANDE POUR SA MISSION
1 213 787 $
DE PLUS

CAMPAGNE 2024-2025
CA$$$H! COMMUNAUTAIRE AUTONOME EN SANTÉ ET SERVICES SOCIAUX

ON S'AFFIRME!

Pour mieux servir!

La Piaule de Val-d'Or

DEMANDE POUR SA MISSION
500000 $
DE PLUS

CAMPAGNE 2024-2025
CA$$$H! COMMUNAUTAIRE AUTONOME EN SANTÉ ET SERVICES SOCIAUX

ON S'AFFIRME!

Améliorer les conditions salariales et de travail et réaliser pleinement la mission

Auberge du coeur Le Baluchon

DEMANDE POUR SA MISSION
762060 $
DE PLUS

CAMPAGNE 2024-2025
CA$$$H! COMMUNAUTAIRE AUTONOME EN SANTÉ ET SERVICES SOCIAUX

ON S'AFFIRME!

CAMPAGNE 2024-2025
CA$$$H! COMMUNAUTAIRE AUTONOME EN SANTÉ ET SERVICES SOCIAUX

ON S'AFFIRME!

CAMPAGNE 2024-2025
CA$$$H! COMMUNAUTAIRE AUTONOME EN SANTÉ ET SERVICES SOCIAUX

ON S'AFFIRME!

CAMPAGNE 2024-2025
CA$$$H! COMMUNAUTAIRE AUTONOME EN SANTÉ ET SERVICES SOCIAUX

ON S'AFFIRME!

CAMPAGNE 2024-2025
CA$$$H! COMMUNAUTAIRE AUTONOME EN SANTÉ ET SERVICES SOCIAUX

ON $'AFFIRME!

MILIEUX DE VIE ET ORGANISMES DE SOUTIEN DANS LA COMMUNAUTÉ

Pour mieux soutenir les personnes proches aidantes de la région de Laval

Association lavalloise des personnes aidantes

DEMANDE POUR SA MISSION
534810 $ DE PLUS

CAMPAGNE 2024-2025
CA$$$H! COMMUNAUTAIRE AUTONOME EN SANTÉ ET SERVICES SOCIAUX

ON S'AFFIRME!

Parce que nous travaillons aussi en violences avec et pour toutes les femmes.

Centr'Elles, comité d'action des femmes d'Avignon

DEMANDE POUR SA MISSION
551 973 $ DE PLUS

CAMPAGNE 2024-2025
CA$$$H! COMMUNAUTAIRE AUTONOME EN SANTÉ ET SERVICES SOCIAUX

ON S'AFFIRME!

Seul un financement adéquat nous permettra de mener à bien notre mission!

Centre Femmes aux 4 Vents

DEMANDE POUR SA MISSION
500 000 $ DE PLUS

CAMPAGNE 2024-2025
CA$$$H! COMMUNAUTAIRE AUTONOME EN SANTÉ ET SERVICES SOCIAUX

ON S'AFFIRME!

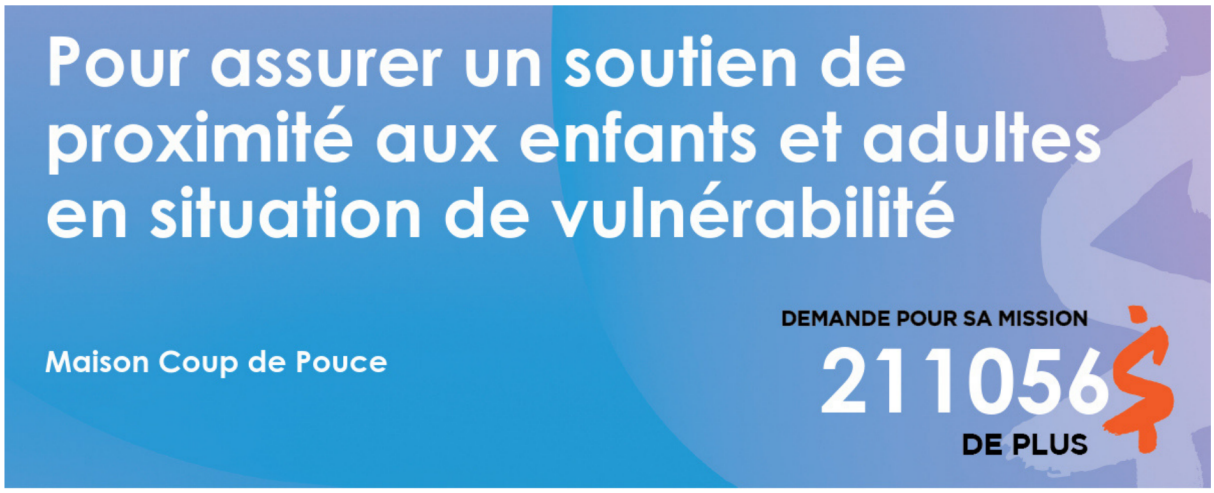

CAMPAGNE 2024-2025
CA$$$H! COMMUNAUTAIRE AUTONOME EN SANTÉ ET SERVICES SOCIAUX
ON S'AFFIRME!

CAMPAGNE 2024-2025
CA$$$H! COMMUNAUTAIRE AUTONOME EN SANTÉ ET SERVICES SOCIAUX
ON S'AFFIRME!

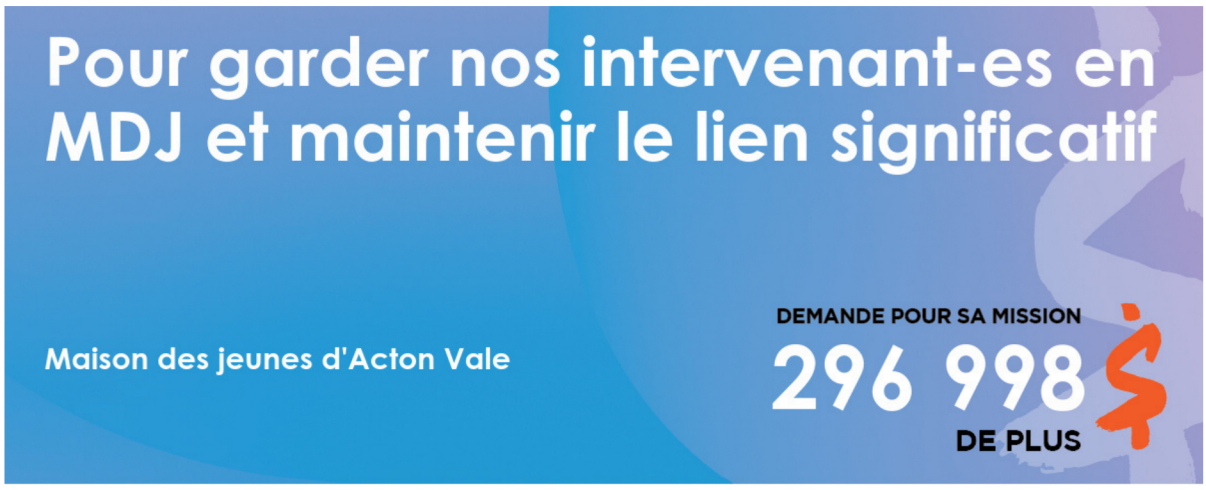

CAMPAGNE 2024-2025
CA$$$H! COMMUNAUTAIRE AUTONOME EN SANTÉ ET SERVICES SOCIAUX
ON S'AFFIRME!

Pour répondre aux besoins actuels et croissants des familles ayant un enfant handicapé

J'me fais une place en garderie

DEMANDE POUR SA MISSION
468 415 $
DE PLUS

CAMPAGNE 2024-2025
CA$$$H! COMMUNAUTAIRE AUTONOME EN SANTÉ ET SERVICES SOCIAUX

ON S'AFFIRME!

Pour accomplir pleinement la misson de l'organisme sans financement par projet

Entrée chez soi Brome-Missisquoi

DEMANDE POUR SA MISSION
637 308 $
DE PLUS

CAMPAGNE 2024-2025
CA$$$H! COMMUNAUTAIRE AUTONOME EN SANTÉ ET SERVICES SOCIAUX

ON S'AFFIRME!

Pour avoir des salaires adéquats et des avantages sociaux adéquats + des ass. collectives

Centre communautaire l'Entraide Plus inc.

DEMANDE POUR SA MISSION
532 000 $
DE PLUS

CAMPAGNE 2024-2025
CA$$$H! COMMUNAUTAIRE AUTONOME EN SANTÉ ET SERVICES SOCIAUX

ON S'AFFIRME!

CAMPAGNE 2024-2025
CA$$$H! COMMUNAUTAIRE AUTONOME EN SANTÉ ET SERVICES SOCIAUX
ON S'AFFIRME!

CAMPAGNE 2024-2025
CA$$$H! COMMUNAUTAIRE AUTONOME EN SANTÉ ET SERVICES SOCIAUX
ON S'AFFIRME!

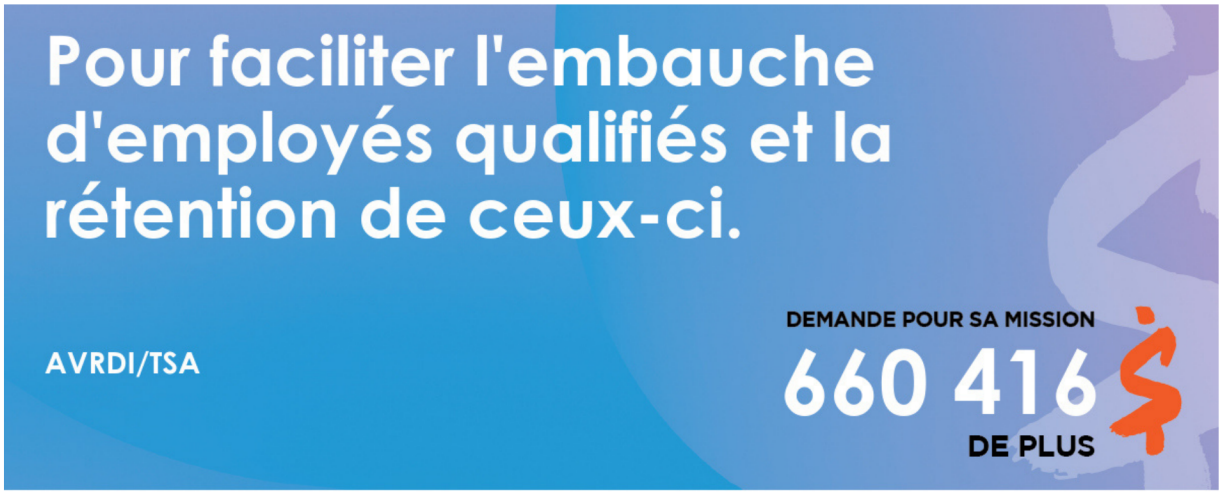

CAMPAGNE 2024-2025
CA$$$H! COMMUNAUTAIRE AUTONOME EN SANTÉ ET SERVICES SOCIAUX
ON S'AFFIRME!

Pour soutenir les personnes d.i./tsa, il nous faut une équipe stable et des activités

Association Renaissance des Appalaches

DEMANDE POUR SA MISSION
569 536 $
DE PLUS

CAMPAGNE 2024-2025
CA$$$H! COMMUNAUTAIRE AUTONOME EN SANTÉ ET SERVICES SOCIAUX

ON S'AFFIRME!

Pour réaliser notre mission de transformation sociale et répondre aux besoins des femmes

Centre-femmes Catherine Leblond

DEMANDE POUR SA MISSION
547 631 $
DE PLUS

CAMPAGNE 2024-2025
CA$$$H! COMMUNAUTAIRE AUTONOME EN SANTÉ ET SERVICES SOCIAUX

ON S'AFFIRME!

Pour lutter contre l'insécurité alimentaire et favoriser les saines habitudes de vie

Cuisines collectives Haute-Yamaska

DEMANDE POUR SA MISSION
364977 $
DE PLUS

CAMPAGNE 2024-2025
CA$$$H! COMMUNAUTAIRE AUTONOME EN SANTÉ ET SERVICES SOCIAUX

ON S'AFFIRME!

Pour maintenir et bonifier les services et activités offerts aux jeunes et leur entourage

L'Antre-Jeunes de Mercier-Est

DEMANDE POUR SA MISSION
666 891 $
DE PLUS

CAMPAGNE 2024-2025
CA$$$H! COMMUNAUTAIRE AUTONOME EN SANTÉ ET SERVICES SOCIAUX

ON S'AFFIRME!

Pour un rehaussement du financement!

Comité Action Jeunesse de Sacré-Coeur - Maison des Jeunes de Sacré-Coeur

DEMANDE POUR SA MISSION
661 790 $
DE PLUS

CAMPAGNE 2024-2025
CA$$$H! COMMUNAUTAIRE AUTONOME EN SANTÉ ET SERVICES SOCIAUX

ON S'AFFIRME!

Pour soutenir les femmes violentées, isolées, itinérantes et qui s'appauvrissent.

Centre ressources pour femmes de Beauport

DEMANDE POUR SA MISSION
528 531 $
DE PLUS

CAMPAGNE 2024-2025
CA$$$H! COMMUNAUTAIRE AUTONOME EN SANTÉ ET SERVICES SOCIAUX

ON S'AFFIRME!

Augmenter l'accès à nos services afin de répondre aux besoins

La Chuadronnée de l'Estrie

DEMANDE POUR SA MISSION
235 872 $
DE PLUS

CAMPAGNE 2024-2025
CA$$$H! COMMUNAUTAIRE AUTONOME EN SANTÉ ET SERVICES SOCIAUX

ON S'AFFIRME!

Pour remplir notre mission à lutter contre l'insécurité alimentaire

Carrefour communautaire de Chibougamau

DEMANDE POUR SA MISSION
475147 $
DE PLUS

CAMPAGNE 2024-2025
CA$$$H! COMMUNAUTAIRE AUTONOME EN SANTÉ ET SERVICES SOCIAUX

ON S'AFFIRME!

Pour répondre aux besoins grandissants des femmes. Ensemble, enrayons les violences !

Centre de femmes l'Éclaircie

DEMANDE POUR SA MISSION
797 895 $
DE PLUS

CAMPAGNE 2024-2025
CA$$$H! COMMUNAUTAIRE AUTONOME EN SANTÉ ET SERVICES SOCIAUX

ON S'AFFIRME!

CAMPAGNE 2024-2025
CA$$$H! COMMUNAUTAIRE AUTONOME EN SANTÉ ET SERVICES SOCIAUX
ON S'AFFIRME!

CAMPAGNE 2024-2025
CA$$$H! COMMUNAUTAIRE AUTONOME EN SANTÉ ET SERVICES SOCIAUX
ON S'AFFIRME!

CAMPAGNE 2024-2025
CA$$$H! COMMUNAUTAIRE AUTONOME EN SANTÉ ET SERVICES SOCIAUX
ON S'AFFIRME!

Pour bien mener notre mission auprès des femmes de notre communauté!

Centre Entre-Femmes

DEMANDE POUR SA MISSION
517 477 $
DE PLUS

CAMPAGNE 2024-2025
CA$$$H! COMMUNAUTAIRE AUTONOME EN SANTÉ ET SERVICES SOCIAUX

ON S'AFFIRME!

Pour maintenir et bonifier les services offerts a des jeunes vulnérables.

Autonomie Jeunesse

DEMANDE POUR SA MISSION
275 000$
DE PLUS

CAMPAGNE 2024-2025
CA$$$H! COMMUNAUTAIRE AUTONOME EN SANTÉ ET SERVICES SOCIAUX

ON S'AFFIRME!

Pour que plus d'enfants sachent reconnaître la violence et puissent s'en sortir

ESPACE Gaspésie-les-Îles

DEMANDE POUR SA MISSION
291 740 $
DE PLUS

CAMPAGNE 2024-2025
CA$$$H! COMMUNAUTAIRE AUTONOME EN SANTÉ ET SERVICES SOCIAUX

ON S'AFFIRME!

Pour le maintien de services de qualité et de proximité pour les membres.

Les Jumeleurs / espace communautaire

DEMANDE POUR SA MISSION
495 000 $
DE PLUS

CAMPAGNE 2024-2025
CA$$$H! COMMUNAUTAIRE AUTONOME EN SANTÉ ET SERVICES SOCIAUX

ON S'AFFIRME!

Un centre de femmes pour toutes les femmes! Ensemble, enrayons les violences!

Centre de femmes l'Essentielle

DEMANDE POUR SA MISSION
511 478 $
DE PLUS

CAMPAGNE 2024-2025
CA$$$H! COMMUNAUTAIRE AUTONOME EN SANTÉ ET SERVICES SOCIAUX

ON S'AFFIRME!

Pour maintenir nos services et payer nos intervenants correctement

Centre Amitié Jeunesse Chambly Inc.

DEMANDE POUR SA MISSION
125000 $
DE PLUS

CAMPAGNE 2024-2025
CA$$$H! COMMUNAUTAIRE AUTONOME EN SANTÉ ET SERVICES SOCIAUX

ON S'AFFIRME!

Pour que tous les enfants puissent reconnaître la violence et la dénoncer!

ESPACE Centre-du-Québec

DEMANDE POUR SA MISSION
606 149 $
DE PLUS

CAMPAGNE 2024-2025
CA$$$H! COMMUNAUTAIRE AUTONOME EN SANTÉ ET SERVICES SOCIAUX

ON S'AFFIRME!

Pour réaliser notre travail à la hauteur des besoins, il nous faut plus de travailleuses

D'Main de Femmes

DEMANDE POUR SA MISSION
511 562 $
DE PLUS

CAMPAGNE 2024-2025
CA$$$H! COMMUNAUTAIRE AUTONOME EN SANTÉ ET SERVICES SOCIAUX

ON S'AFFIRME!

Pour mieux répondre aux besoins des personnes autistes à haut niveau de fonctionnement.

Projet Intégration Autismopolis

DEMANDE POUR SA MISSION
560 600 $
DE PLUS

CAMPAGNE 2024-2025
CA$$$H! COMMUNAUTAIRE AUTONOME EN SANTÉ ET SERVICES SOCIAUX

ON S'AFFIRME!

Pour que les enfants de la Côte-Nord grandissent dans un environnement sécuritaire.

ESPACE Côte-Nord

DEMANDE POUR SA MISSION
858 740 $
DE PLUS

CAMPAGNE 2024-2025
CA$$$H! COMMUNAUTAIRE AUTONOME EN SANTÉ ET SERVICES SOCIAUX

ON S'AFFIRME!

Pour contrer la précarisation croissante des femmes et répondre à leurs besoins variés.

La Marie Debout, centre de femmes Hochelaga-Maisonneuve

DEMANDE POUR SA MISSION
528 988 $
DE PLUS

CAMPAGNE 2024-2025
CA$$$H! COMMUNAUTAIRE AUTONOME EN SANTÉ ET SERVICES SOCIAUX

ON S'AFFIRME!

Pour promouvoir, soutenir et outiller la population en matière de santé mentale

Santé mentale Québec - Chaudière-Appalaches

DEMANDE POUR SA MISSION
506299,69 $
DE PLUS

CAMPAGNE 2024-2025
CA$$$H! COMMUNAUTAIRE AUTONOME EN SANTÉ ET SERVICES SOCIAUX

ON S'AFFIRME!

CAMPAGNE 2024-2025
CA$$$H! COMMUNAUTAIRE AUTONOME EN SANTÉ ET SERVICES SOCIAUX
ON S'AFFIRME!

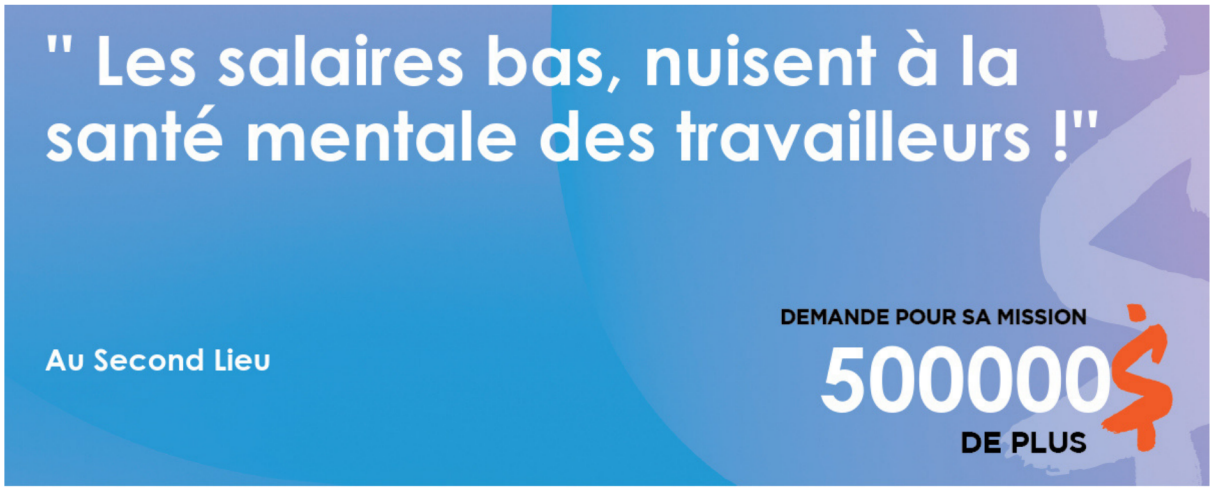

CAMPAGNE 2024-2025
CA$$$H! COMMUNAUTAIRE AUTONOME EN SANTÉ ET SERVICES SOCIAUX
ON S'AFFIRME!

CAMPAGNE 2024-2025
CA$$$H! COMMUNAUTAIRE AUTONOME EN SANTÉ ET SERVICES SOCIAUX
ON S'AFFIRME!

CAMPAGNE 2024-2025
CA$$$H! COMMUNAUTAIRE AUTONOME EN SANTÉ ET SERVICES SOCIAUX
ON $'AFFIRME!

CAMPAGNE 2024-2025
CA$$$H! COMMUNAUTAIRE AUTONOME EN SANTÉ ET SERVICES SOCIAUX
ON $'AFFIRME!

CAMPAGNE 2024-2025
CA$$$H! COMMUNAUTAIRE AUTONOME EN SANTÉ ET SERVICES SOCIAUX
ON $'AFFIRME!

Pour reconnaître notre travail en prévention des violences conjugales et intrafamiliales

Info-Femmes

DEMANDE POUR SA MISSION
386970$
DE PLUS

CAMPAGNE 2024-2025
CA$$$H! COMMUNAUTAIRE AUTONOME EN SANTÉ ET SERVICES SOCIAUX

ON S'AFFIRME!

Pour du soutien à TOUS les hommes et adolescents abusés sexuellement dans l'enfance

Emphase MCQ

DEMANDE POUR SA MISSION
581 716$
DE PLUS

CAMPAGNE 2024-2025
CA$$$H! COMMUNAUTAIRE AUTONOME EN SANTÉ ET SERVICES SOCIAUX

ON S'AFFIRME!

Pour une communauté où les parents s'informent et s'entraident sur la santé familiale.

Entraide Sein-Pathique

DEMANDE POUR SA MISSION
797895$
DE PLUS

CAMPAGNE 2024-2025
CA$$$H! COMMUNAUTAIRE AUTONOME EN SANTÉ ET SERVICES SOCIAUX

ON S'AFFIRME!

Un centre de femmes pour toutes les femmes! Ensemble, enrayons les violences!
Regroupement des femmes La Sentin'Elle
DEMANDE POUR SA MISSION
537 091 $
DE PLUS
CAMPAGNE 2024-2025
CA$$$H!
COMMUNAUTAIRE AUTONOME
EN SANTÉ ET SERVICES SOCIAUX
ON S'AFFIRME!
Pour offrir des alternatives en santé mentale afin que les gens se sentent mieux !
La Barre du Jour
DEMANDE POUR SA MISSION
320 000 $
DE PLUS
CAMPAGNE 2024-2025
CA$$$H!
COMMUNAUTAIRE AUTONOME
EN SANTÉ ET SERVICES SOCIAUX
ON S'AFFIRME!
Un rehaussement de financement est crucial pour assurer des services de qualités
LÉveil Charlevoisien
DEMANDE POUR SA MISSION
300 000$
DE PLUS
CAMPAGNE 2024-2025
CA$$$H!
COMMUNAUTAIRE AUTONOME
EN SANTÉ ET SERVICES SOCIAUX
ON S'AFFIRME!

Pour garder nos animateurs/animatrices en MDJ et conserver le lien significatif

L'Exit de Waterloo

DEMANDE POUR SA MISSION
476745$
DE PLUS

CAMPAGNE 2024-2025
CA$$$H!
COMMUNAUTAIRE AUTONOME
EN SANTÉ ET SERVICES SOCIAUX

ON S'AFFIRME!

Notre organisme offre des services à des personnes atteintes de maladie mentale sévère.

La Maison L'Éclaircie de Montréal

DEMANDE POUR SA MISSION
825000$
DE PLUS

CAMPAGNE 2024-2025
CA$$$H!
COMMUNAUTAIRE AUTONOME
EN SANTÉ ET SERVICES SOCIAUX

ON S'AFFIRME!

Pour nous permettre d'accomplir pleinement notre misson auprès des jeunes!

Maison des Jeunes Les Mayais

DEMANDE POUR SA MISSION
285 917$
DE PLUS

CAMPAGNE 2024-2025
CA$$$H!
COMMUNAUTAIRE AUTONOME
EN SANTÉ ET SERVICES SOCIAUX

ON S'AFFIRME!

Pour garder nos intervenants et maintenir le lien significatif avec les jeunes
MDJ de St-Hyacinthe
DEMANDE POUR SA MISSION
346 396 $
DE PLUS
CAMPAGNE 2024-2025
CA$$$H!
COMMUNAUTAIRE AUTONOME
EN SANTÉ ET SERVICES SOCIAUX
ON S'AFFIRME!
Pour consolider et augmenter les services face aux besoins grandissants en santé mentale
Santé mentale Québec Rive-Sud
DEMANDE POUR SA MISSION
240 000 $
DE PLUS
CAMPAGNE 2024-2025
CA$$$H!
COMMUNAUTAIRE AUTONOME
EN SANTÉ ET SERVICES SOCIAUX
ON S'AFFIRME!
Pour améliorer les conditions de travail et combler les frais de fonctionnement
L'APHBellechasse
DEMANDE POUR SA MISSION
57 971,00 $
DE PLUS
CAMPAGNE 2024-2025
CA$$$H!
COMMUNAUTAIRE AUTONOME
EN SANTÉ ET SERVICES SOCIAUX
ON S'AFFIRME!

CAMPAGNE 2024-2025
CA$$$H! COMMUNAUTAIRE AUTONOME EN SANTÉ ET SERVICES SOCIAUX
ON S'AFFIRME!

CAMPAGNE 2024-2025
CA$$$H! COMMUNAUTAIRE AUTONOME EN SANTÉ ET SERVICES SOCIAUX
ON S'AFFIRME!

CAMPAGNE 2024-2025
CA$$$H! COMMUNAUTAIRE AUTONOME EN SANTÉ ET SERVICES SOCIAUX
ON S'AFFIRME!

CAMPAGNE 2024-2025
CA$$$H! COMMUNAUTAIRE AUTONOME EN SANTÉ ET SERVICES SOCIAUX

ON S'AFFIRME!

CAMPAGNE 2024-2025
CA$$$H! COMMUNAUTAIRE AUTONOME EN SANTÉ ET SERVICES SOCIAUX

ON S'AFFIRME!

CAMPAGNE 2024-2025
CA$$$H! COMMUNAUTAIRE AUTONOME EN SANTÉ ET SERVICES SOCIAUX

ON S'AFFIRME!

Pour dire NON à la violence envers les enfants et redonner le pouvoir d'agir aux victimes

Escouade pour l'enfance

DEMANDE POUR SA MISSION
450000$
DE PLUS

CAMPAGNE 2024-2025
CA$$$H! COMMUNAUTAIRE AUTONOME EN SANTÉ ET SERVICES SOCIAUX

ON S'AFFIRME!

Pour l'embauche de travailleuses afin de mieux répondre aux besoins.

Centre de femmes les Unes et les Autres

DEMANDE POUR SA MISSION
445 129$
DE PLUS

CAMPAGNE 2024-2025
CA$$$H! COMMUNAUTAIRE AUTONOME EN SANTÉ ET SERVICES SOCIAUX

ON S'AFFIRME!

Pour supporter la hausse du coût de la vie et préserver nos services

Travail de rue de l'île de Laval (T.R.I.L.) inc

DEMANDE POUR SA MISSION
185239$
DE PLUS

CAMPAGNE 2024-2025
CA$$$H! COMMUNAUTAIRE AUTONOME EN SANTÉ ET SERVICES SOCIAUX

ON S'AFFIRME!

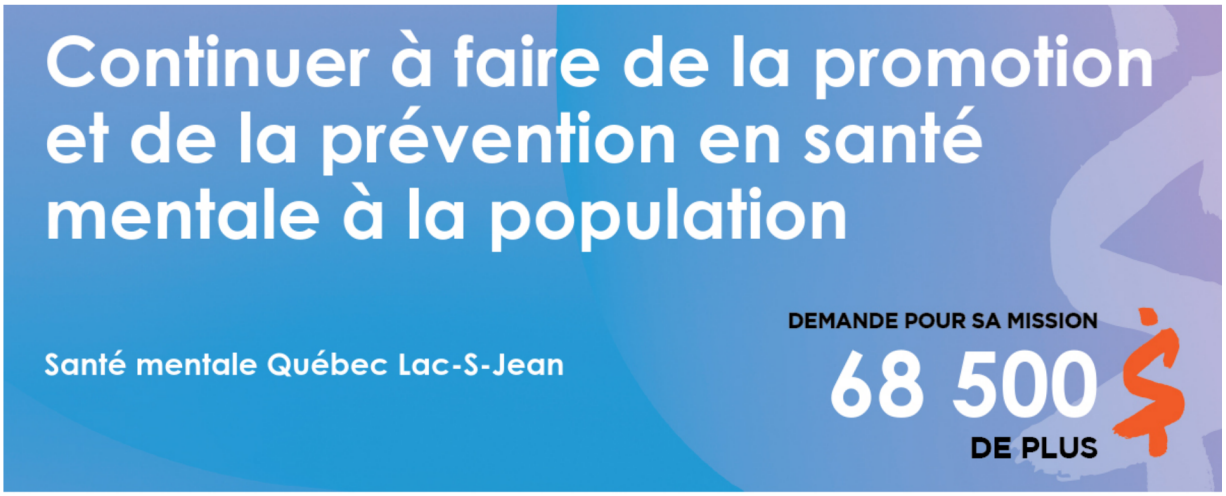

CAMPAGNE 2024-2025
CA$$$H! COMMUNAUTAIRE AUTONOME EN SANTÉ ET SERVICES SOCIAUX
ON S'AFFIRME!

CAMPAGNE 2024-2025
CA$$$H! COMMUNAUTAIRE AUTONOME EN SANTÉ ET SERVICES SOCIAUX
ON S'AFFIRME!

CAMPAGNE 2024-2025
CA$$$H! COMMUNAUTAIRE AUTONOME EN SANTÉ ET SERVICES SOCIAUX
ON S'AFFIRME!

Pour un financement à la hauteur de nos besoins avec du personnel qualifié!

Justice Alternative Pierre-De Saurel

DEMANDE POUR SA MISSION
127 518 $
DE PLUS

CAMPAGNE 2024-2025
CA$$$H! COMMUNAUTAIRE AUTONOME EN SANTÉ ET SERVICES SOCIAUX

ON S'AFFIRME!

Pour maintenir l'accessibilité aux personnes en situation de pauvreté.

Centre des femmes La Parolière

DEMANDE POUR SA MISSION
150 687 $
DE PLUS

CAMPAGNE 2024-2025
CA$$$H! COMMUNAUTAIRE AUTONOME EN SANTÉ ET SERVICES SOCIAUX

ON S'AFFIRME!

pour maintenir nos services qui sont précaire

Centre Le S.P.O.T.

DEMANDE POUR SA MISSION
300 000$
DE PLUS

CAMPAGNE 2024-2025
CA$$$H! COMMUNAUTAIRE AUTONOME EN SANTÉ ET SERVICES SOCIAUX

ON S'AFFIRME!

CAMPAGNE 2024-2025
CA$$$H! COMMUNAUTAIRE AUTONOME EN SANTÉ ET SERVICES SOCIAUX

ON S'AFFIRME!

CAMPAGNE 2024-2025
CA$$$H! COMMUNAUTAIRE AUTONOME EN SANTÉ ET SERVICES SOCIAUX

ON S'AFFIRME!

CAMPAGNE 2024-2025
CA$$$H! COMMUNAUTAIRE AUTONOME EN SANTÉ ET SERVICES SOCIAUX

ON S'AFFIRME!

L'INDEXATION À LA MISSION N'EST PAS SUFFISANT POUR COMBLER NOS BESOINS $$$$

Comité d'animation du troisième âge de Laval (CATAL)

DEMANDE POUR SA MISSION
52,260 $
DE PLUS

CAMPAGNE 2024-2025
CA$$$H! COMMUNAUTAIRE AUTONOME EN SANTÉ ET SERVICES SOCIAUX

ON $'AFFIRME!

Pour soutenir les femmes et améliorer leurs condition de vie , il faut agrandir l'équipe!

Centre Au Coeur des Femmes

DEMANDE POUR SA MISSION
525 879$
DE PLUS

CAMPAGNE 2024-2025
CA$$$H! COMMUNAUTAIRE AUTONOME EN SANTÉ ET SERVICES SOCIAUX

ON $'AFFIRME!

« Pour garder nos intervenant·es en MDJ et maintenir le lien significatif».
Nous la Maison des jeunes du Bas-Saguenay avons besoin de 619 339$ de plus.
Regroupement des Maisons des jeunes du Québec
ON S'AFFIRME!
POUR LES 3000 ORGANISMES COMMUNAUTAIRES AUTONOMES EN SANTÉ ET SERVICES SOCIAUX
CA$$$H!
COMMUNAUTAIRE AUTONOME EN SANTÉ ET SERVICES SOCIAUX
HAUSSEZ LE FINANCEMENT
PLUS POUR NOS ADOS
POUR NOS MAISONS

ON EST LÀ.
Pour être en mesure de bien répondre aux besoins des jeunes de son milieu et réaliser pleinement sa mission
MDJ
STONEHAM-ET-TEWKESBURY
L'Atôme
bgc
Stoneham-et-Tewkesbury
a besoin de
351 138$
de plus !
ON S'AFFIRME!
POUR LES 3000 ORGANISMES COMMUNAUTAIRES AUTONOMES EN SANTÉ ET SERVICES SOCIAUX
CA$$$H!
COMMUNAUTAIRE AUTONOME EN SANTÉ ET SERVICES SOCIAUX
HAUSSEZ LE FINANCEMENT
PLUS POUR NOS ADOS
POUR NOS MAISONS

MAISON DES JEUNES
SANS UN REHAUSSEMENT DE NOTRE FINANCEMENT, NOUS NE POURRONS PAS GARDER NOS INTERVENANT·ES EN MDJ.
Pour notre mission, nous avons besoin de 666 287$ de plus!
MDJ ST-BRUNO
Regroupement des Maisons des jeunes du Québec
ON S'AFFIRME!
POUR LES 3000 ORGANISMES COMMUNAUTAIRES AUTONOMES EN SANTÉ ET SERVICES SOCIAUX
CA$$$H!
COMMUNAUTAIRE AUTONOME EN SANTÉ ET SERVICES SOCIAUX
HAUSSEZ LE FINANCEMENT
PLUS POUR NOS ADOS
POUR NOS MAISONS

POUR GARDER NOS INTERVENANT·ES
EN MDJ ET MAINTENIR LE LIEN
SIGNIFICATIF
REGROUPEMENT DES jeunes DE LOTBINIÈRE
DEMANDE POUR SA MISSION
589 800$
DE PLUS
ON S'AFFIRME!
CA$$$H!
PLUS
POUR NOS
ADOS

St-Fulgence
MDJ
ZAP
ADO
Pour garder nos intervenant.es en
MDJ et maintenir leur lien significatif
La Maison des jeunes de St-Fulgence à besoin de
555 531 $
de plus
ON S'AFFIRME!
CA$$$H!
PLUS
POUR NOS
ADOS

POUR SOUTENIR ET ACCOMPAGNER
L'ENSEMBLE DE NOS 18 MDJ.
Regroupement des Maisons des jeunes
Saguenay / Lac-Saint-Jean
DEMANDE
664 997$
DE PLUS
ON S'AFFIRME!
CA$$$H!
PLUS
POUR NOS
ADOS

Pour garder nos intervenant·es en MDJ et maintenir le lien significatif
MDJ LA BAIE
La Maison des jeunes de la Baie a besoin de
277 412$
de plus
ON S'AFFIRME!
CA$$$H!
PLUS POUR NOS ADOS

Pour garder nos intervenant·es en MDJ et maintenir le lien significatif
Le Carrefour des Jeunes a besoin de
430 221$
De plus!!!
Regroupement des MAISONS DES JEUNES du Québec
ON S'AFFIRME!
CA$$$H!
PLUS POUR NOS MAISONS

•ANTIDOTE•
MAISON DES JEUNES • BONAVENTURE
Pour réaliser pleinement notre mission, garder nos intervenants(es) et maintenir le lien significatif avec les jeunes
La Maison des Jeunes l'Antidote de Bonaventure a besoin de 410 378$ de plus!!
Regroupement des MAISONS DES JEUNES du Québec
ON S'AFFIRME!
CA$$$H!
PLUS POUR NOS ADOS

MDJ
CAP ACCUEIL JEUNESSE SAINT-ANDRÉ
« Pour garder nos intervenant·es en MDJ et maintenir le lien significatif avec les jeunes»
Maison de jeunes
C.A.P. ACCUEIL JEUNESSE
a besoin de 598 430$ de plus
MAISONS DES JEUNES
ON S'AFFIRME!
CA$$$H!
PLUS POUR NOS ADOS

Maison des Jeunes de Warwick
LA DESTINATION 12-17
Pour garder nos intervenant.es en MDJ et maintenir un lien significatif avec nous, notre MDJ a besoin de 328 257$ de plus!
CA$$$H!
PLUS POUR NOS ADOS

MAISON DES JEUNES DE WICKHAM
POUR GARDER NOS INTERVENANT.ES EN MDJ ET MAINTENIR UN LIEN SIGNIFICATIF AVEC NOUS, NOTRE MDJ A BESOIN DE 286 746$ DE PLUS!
MAISONS DES JEUNES
ON S'AFFIRME!
CA$$$H!
PLUS POUR NOS ADOS

Pour garder nos intervenant.es en MDJ et maintenir le lien significatifs
MDJ Maison des Jeunes Trait d'union Victoriaville
La maison des jeunes Trait d'Union de Victoriaville a besoin de 323 562 $ de plus!
CA$$$H!
PLUS POUR NOS ADOS
POUR NOS MAISONS

Pour garder nos intervenant-es en MDJ et maintenir le lien significatif avec les jeunes
La MDJ
STE-CATHERINE-DE-LA-JACQUES-CARTIER
a besoin de
272 614 $
de plus !
Regroupement des Maisons des jeunes du Québec
ON S'AFFIRME!
CA$$$H!

MAISON DES JEUNES DE TRACY
L'AIR DU TEMPS
Pour garder nos intervenant·es en MDJ et maintenir un lien significatif avec nous, notre MDJ a besoin de 351 865$ de plus!
351 865$
Regroupement des Maisons des jeunes du Québec
ON S'AFFIRME!
CA$$$H!
PLUS POUR NOS ADOS
POUR NOS MAISONS

Pour garder nos intervenant·es en
MDJ et maintenir le lien significatif
avec nos jeunes...
La MDJ de Neuville a besoin de
151220$ De plus!
Regroupement des MAISONS DES JEUNES du Québec
ON S'AFFIRME!
POUR LES 3000 ORGANISMES COMMUNAUTAIRES AUTONOMES EN SANTÉ ET SERVICES SOCIAUX

Sans un rehaussement de notre financement, nous ne pourrons pas garder nos intervenant·es en MDJ.
Actif-Critique
MDJ
Saint-Prime
Pour notre mission, on demande:
624 834$
De plus
ON S'AFFIRME!
CA$$$H!
COMMUNAUTAIRE AUTONOME EN SANTÉ ET SERVICES SOCIAUX
HAUSSEZ LE FINANCEMENT
PLUS
POUR NOS
ADOS
POUR NOS MAISONS

Pour garder nos intervenant.es en MDJ et maintenir le lien significatif avec les jeunes
La Maison Des Jeunes de Saint-Constant est solidaire de l'ensemble des organismes communautaires autonomes du domaine de la santé et des services sociaux du Québec.
Notre MDJ a besoin de
445 376 $
De Plus !
Regroupement des MAISONS DES JEUNES du Québec
ON S'AFFIRME!
POUR LES 3000 ORGANISMES COMMUNAUTAIRES AUTONOMES EN SANTÉ ET SERVICES SOCIAUX
CA$$$H!
COMMUNAUTAIRE AUTONOME
HAUSSEZ LE FINANCEMENT
PLUS
POUR NOS
ADOS
POUR NOS MAISONS

M:D:J
Rigaud
La Maison des Jeunes de Rigaud est solidaire de l'ensemble des organismes communautaires autonomes du domaine de la santé et des services sociaux du Québec.
Notre MDJ a besoin de 429 249$ de plus
Sans un rehaussement significatif de notre financement à la mission, nous ne pourrons pas garder notre équipe.
ON S'AFFIRME!
CA$$$H!
PLUS POUR NOS ADOS

Pour garder nos intervenant·es en MDJ et maintenir le lien significatif
la Maison des Jeunes du Témiscamingue a besoin de 557 500 $ de plus !
ON S'AFFIRME!
CA$$$H!

Pour garder nos intervenants-es en MDJ et maintenir le lien significatif avec les jeunes
La Maison des jeunes de Matane a besoin de
453 351,00$
de plus
ON S'AFFIRME!
CA$$$H!
PLUS POUR NOS ADOS

La jeunesse, on y tient !
Pour garder nos intervenant·es en MDJ et maintenir le lien significatif
Maisons des jeunes de Chicoutimi a besoin de
MAISONS des jeunes DE CHICOUTIMI
816 000$
de plus
ON S'AFFIRME!
CA$$$H!
PLUS POUR NOS ADOS

Pour garder nos intervenant-es en MDJ et maintenir le lien significatif
MAISON DES JEUNES DYNAMOSS de Laterrière inc.
La maison des jeunes Dynamoss de Laterrière et son point de service Zone Ados ont besoin de
zone ADOS
472 338$
de plus
ON S'AFFIRME!
CA$$$H!
PLUS POUR NOS ADOS

« Pour garder nos intervenant·es en MDJ et maintenir le lien significatif».
MAISON DE JEUNES ROBERVAL
LASER
Parlons de ça!
A besoin de
592 795 $
de plus !
ON S'AFFIRME!
CA$$$H!
PLUS POUR NOS ADOS

Pour garder nos intervenant·es en MDJ et maintenir le lien significatif

La MDJ La Clique a besoin de **400 465$ de plus**

Pour garder nos intervenant·es en MDJ et maintenir le lien significatif avec les jeunes
La Maison des Jeunes L'Utopie
a besoins de
308 256$
de plus!
la Maison des jeunes
l'utopie
ON S'AFFIRME!
CA$$$H!
PLUS
POUR NOS

Pour garder nos intervenant·es en MDJ et maintenir le lien significatif, d'aide et de confiance pour nos beaux jeunes.
La Maison des jeunes de Ste-Anne-des-Monts
à besoin de 435 670.00$
DE PLUS
CA$$$H!
PLUS
POUR NOS
ADOS

Sans un rehaussement de notre financement, nous ne pourrons pas garder nos intervenant·es en MDJ.
La Maison des jeunes
l'Énergiteck
demande
317 882 $
de plus
ON S'AFFIRME!
CA$$$H!
PLUS
POUR NOS
ADOS

MAISON DES JEUNES
L'ÉVOLUTION
Métabetchouan et Lac-à-la-Croix
Pour garder nos intervenant-es en MDJ et maintenir le lien significatif avec les jeunes, les Maisons de Jeunes l'Évolution de Métabetchouan et de Lac-à-la-Croix ont besoin de 601 091$ de plus!!!
CA$$$H!
PLUS POUR NOS ADOS

Nous, la MDJ de Cap-Chat, sommes solidaires de l'ensemble des organismes communautaires autonomes du domaine de la santé et des services sociaux du Québec.
L'ENTRE TEMPS
Sans un rehaussement de notre financement de 408 596.00, nous ne pourrons pas garder nos intervenant·es en MDJ et maintenir les liens significatifs avec les jeunes.

Maison des jeunes des Hauts-Reliefs
Pour garder nos intervenant.es en MDJ et maintenir le lien significatif avec les ados...
#PLUSPOURNOSADOS!
La MDJ des Hauts-Reliefs a besoin de
340 953$ de plus!
CA$$$H!
PLUS POUR NOS ADOS

Pour garder nos intervenant·es en MDJ et maintenir le lien significatif avec les jeunes, la
MAISON DE JEUNES
ALAXION
a besoin de
631 788$
de plus!!!
ON S'AFFIRME!
CA$$$H!
PLUS
POUR NOS
ADOS
POUR NOS MAISONS

Pour garder nos intervenant·es en MDJ et maintenir le lien significatif avec les jeunes
MDJ
BROWNSBURG
CHATHAM
DEMANDE POUR SA MISSION
506 761$
DE PLUS !
ON S'AFFIRME!
CA$$$H!
PLUS
POUR NOS
ADOS
POUR NOS MAISONS

PAVILLON CHARLOTTE-BELZ
342224$
NYC
ON S'AFFIRME!
CA$$$H!
PLUS
POUR NOS
ADOS
POUR NOS MAISONS

MAISON DES JEUNES L'ÉVOLUTION
Métabetchouan et Lac-à-la-Croix
Pour garder nos intervenant-es en MDJ et maintenir le lien significatif avec les jeunes, les Maisons de Jeunes l'Évolution de Métabetchouan et de Lac-à-la-Croix ont besoin de 601 091$ de plus!!!
CA$$$H!
PLUS POUR NOS ADOS

Pour garder nos intervenant·es en MDJ et maintenir notre lien significatif avec les jeunes
La maison des jeunes l'Eau-Vent a besoin de 212 799$
De plus!
Regroupement des MAISONS DES JEUNES du Québec
ON S'AFFIRME!
POUR LES 3000 ORGANISMES COMMUNAUTAIRES AUTONOMES EN SANTÉ ET SERVICES SOCIAUX
CA$$$H!
PLUS POUR NOS

POUR GARDER NOS INTERVENANT·ES EN MDJ, MAINTENIR LE LIEN SIGNIFICATIF ET CONTINUER À SOUTENIR ET ACCOMPAGNER LES JEUNES DE 12 À 17 ANS
LA MAISON DES JEUNES DE LA PRAIRIE
A BESOIN DE
257 375 $ DE PLUS
Regroupement des MAISONS DES JEUNES du Québec
ON S'AFFIRME!
POUR LES 3000 ORGANISMES COMMUNAUTAIRES AUTONOMES EN SANTÉ ET SERVICES SOCIAUX
CA$$$H!
PLUS POUR NOS ADOS

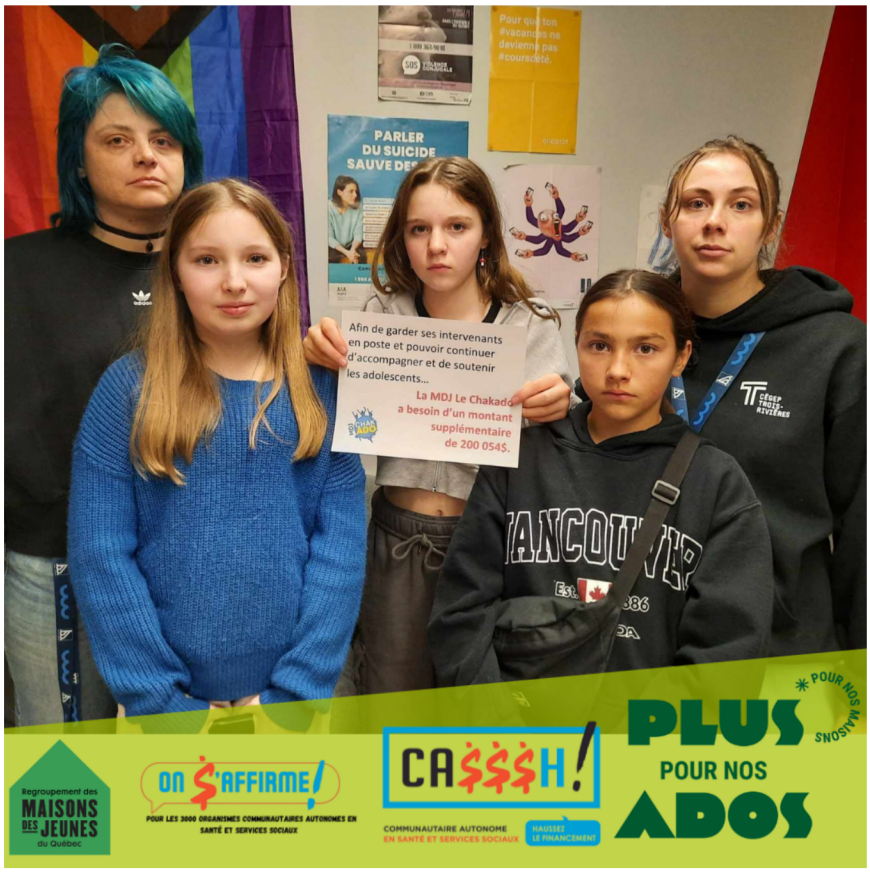
Pour que ton évacuation ne devienne pas écourtée.
PARLER DU SUICIDE SAUVE DES
Afin de garder ses intervenants en poste et pouvoir continuer d'accompagner et de soutenir les adolescents...
La MDJ Le Chakado a besoin d'un montant supplémentaire de 200 054$.
Regroupement des MAISONS DES JEUNES du Québec
ON S'AFFIRME!
POUR LES 3000 ORGANISMES COMMUNAUTAIRES AUTONOMES EN SANTÉ ET SERVICES SOCIAUX
CA$$$H!
COMMUNAUTAIRE AUTONOME EN SANTÉ ET SERVICES SOCIAUX
HAUSSEZ LE FINANCEMENT
PLUS POUR NOS ADOS
* POUR NOS MAISONS

"Pour garder nos intervenant.es en MDJ et maintenir le lien significatif avec les ados.
La MDJ Bas St-François a besoin de...
318 373$
Bas-Saint-François
maison des jeunes
Regroupement des MAISONS DES JEUNES du Québec
ON S'AFFIRME!
POUR LES 3000 ORGANISMES COMMUNAUTAIRES AUTONOMES EN SANTÉ ET SERVICES SOCIAUX
CA$$$H!
COMMUNAUTAIRE AUTONOME EN SANTÉ ET SERVICES SOCIAUX
HAUSSEZ LE FINANCEMENT
PLUS POUR NOS ADOS
* POUR NOS MAISONS

Pour garder nos intervenant-es
en MDJ et maintenir le lien significatif
mdj
de Saint-Honoré
La Maison des jeunes de
Saint-Honoré à besoin de
205 632.00 $
de plus
Regroupement des MAISONS DES JEUNES du Québec
ON S'AFFIRME!
POUR LES 3000 ORGANISMES COMMUNAUTAIRES AUTONOMES EN SANTÉ ET SERVICES SOCIAUX
CA$$$H!
COMMUNAUTAIRE AUTONOME
EN SANTÉ ET SERVICES SOCIAUX
HAUSSEZ LE FINANCEMENT
PLUS
POUR NOS
ADOS
POUR NOS MAISONS

Maison des jeunes des Hauts-Reliefs
Pour garder nos intervenant.es en MDJ et maintenir le lien significatif avec les ados...
#PLUSPOURNOSADOS!
La MDJ des Hauts-Reliefs a besoin de
340 953$ de plus!
Regroupement des MAISONS DES JEUNES du Québec
ON S'AFFIRME!
POUR LES 3000 ORGANISMES COMMUNAUTAIRES AUTONOMES EN SANTÉ ET SERVICES SOCIAUX
CA$$$H!
COMMUNAUTAIRE AUTONOME
EN SANTÉ ET SERVICES SOCIAUX
HAUSSEZ LE FINANCEMENT
PLUS
POUR NOS
ADOS
POUR NOS MAISONS

REGROUPEMENTS ET ORGANISMES NATIONAUX

CAMPAGNE 2024-2025
CA$$$H! COMMUNAUTAIRE AUTONOME EN SANTÉ ET SERVICES SOCIAUX
ON S'AFFIRME!

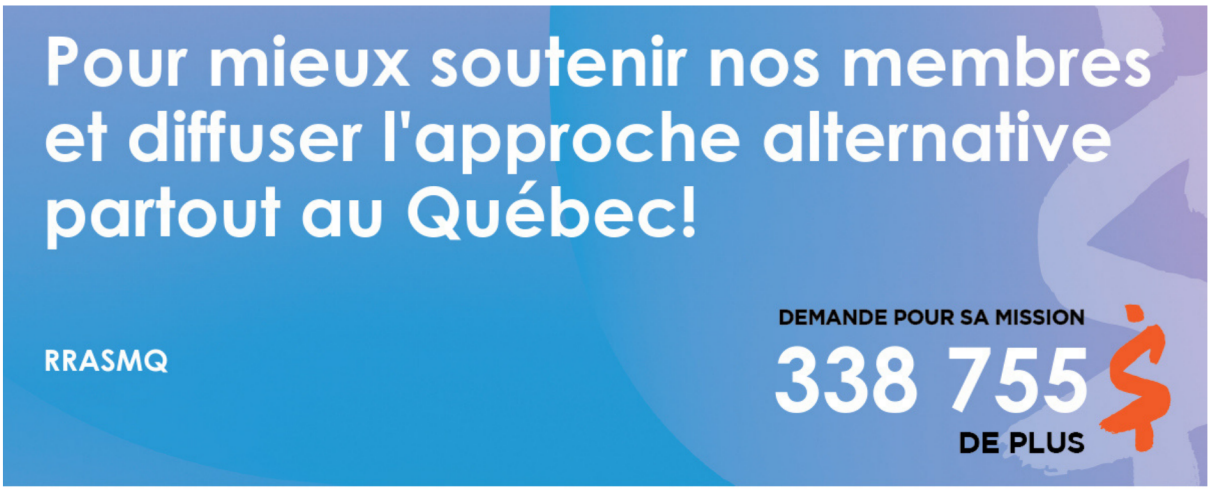

CAMPAGNE 2024-2025
CA$$$H! COMMUNAUTAIRE AUTONOME EN SANTÉ ET SERVICES SOCIAUX
ON S'AFFIRME!

CAMPAGNE 2024-2025
CA$$$H! COMMUNAUTAIRE AUTONOME EN SANTÉ ET SERVICES SOCIAUX
ON S'AFFIRME!

CAMPAGNE 2024-2025
CA$$$H! COMMUNAUTAIRE AUTONOME EN SANTÉ ET SERVICES SOCIAUX

ON S'AFFIRME!

CAMPAGNE 2024-2025
CA$$$H! COMMUNAUTAIRE AUTONOME EN SANTÉ ET SERVICES SOCIAUX

ON S'AFFIRME!

CAMPAGNE 2024-2025
CA$$$H! COMMUNAUTAIRE AUTONOME EN SANTÉ ET SERVICES SOCIAUX

ON S'AFFIRME!

CAMPAGNE 2024-2025
CA$$$H! COMMUNAUTAIRE AUTONOME EN SANTÉ ET SERVICES SOCIAUX
ON S'AFFIRME!

CAMPAGNE 2024-2025
CA$$$H! COMMUNAUTAIRE AUTONOME EN SANTÉ ET SERVICES SOCIAUX
ON S'AFFIRME!

CAMPAGNE 2024-2025
CA$$$H! COMMUNAUTAIRE AUTONOME EN SANTÉ ET SERVICES SOCIAUX
ON S'AFFIRME!

Nous travaillons à créer, développer et renforcer la santé mentale.
Mouvement Santé mentale Québec
DEMANDE POUR SA MISSION
605 975 $
DE PLUS
CAMPAGNE 2024-2025
CA$$$H!
COMMUNAUTAIRE AUTONOME
EN SANTÉ ET SERVICES SOCIAUX
ON S'AFFIRME!
En soutenant les organismes communautaires, vous soutenez les personnes proches aidantes
Proche aidance Québec
DEMANDE POUR SA MISSION
453542 $
DE PLUS
CAMPAGNE 2024-2025
CA$$$H!
COMMUNAUTAIRE AUTONOME
EN SANTÉ ET SERVICES SOCIAUX
ON S'AFFIRME!
Pour valoriser l'intergénérationnel comme outil de transformation sociale
Intergénérations Québec
DEMANDE POUR SA MISSION
368 205 $
DE PLUS
CAMPAGNE 2024-2025
CA$$$H!
COMMUNAUTAIRE AUTONOME
EN SANTÉ ET SERVICES SOCIAUX
ON S'AFFIRME!

CAMPAGNE 2024-2025
CA$$$H! COMMUNAUTAIRE AUTONOME EN SANTÉ ET SERVICES SOCIAUX
ON S'AFFIRME!

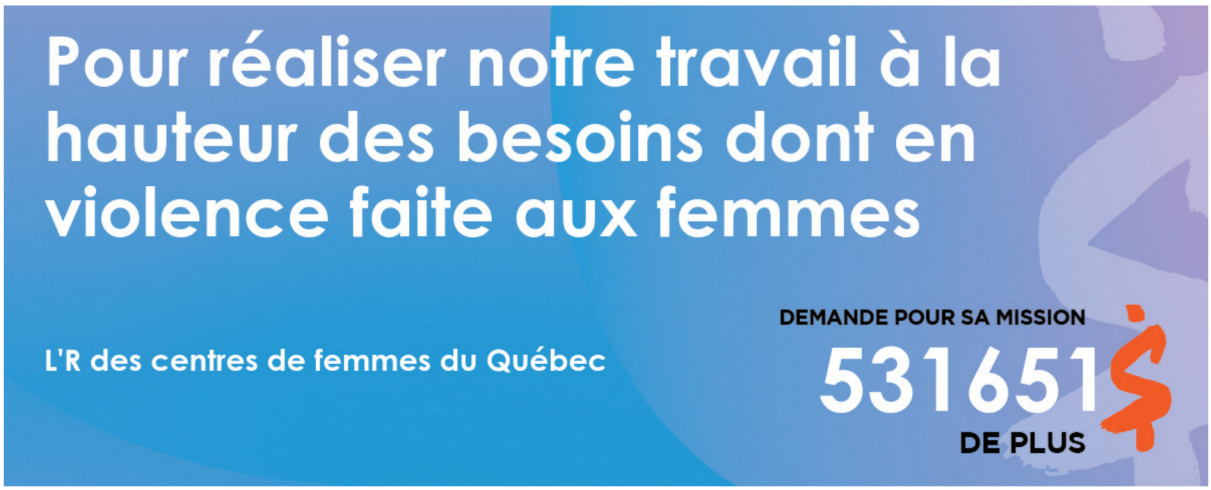

CAMPAGNE 2024-2025
CA$$$H! COMMUNAUTAIRE AUTONOME EN SANTÉ ET SERVICES SOCIAUX
ON S'AFFIRME!

CAMPAGNE 2024-2025
CA$$$H! COMMUNAUTAIRE AUTONOME EN SANTÉ ET SERVICES SOCIAUX
ON S'AFFIRME!

Pour maintenir un réseau qui soutient les personnes traumatisées craniocérébrales
Connexion TCC.QC
DEMANDE POUR SA MISSION
525744 $
DE PLUS
CAMPAGNE 2024-2025
CA$$$H!
COMMUNAUTAIRE AUTONOME
EN SANTÉ ET SERVICES SOCIAUX
ON S'AFFIRME!
Pour améliorer la qualité de vie des 80 000 personnes aînées rejointes par nos membres!
Association québécoise des centres communautaires pour aînés (AQCCA)
DEMANDE POUR SA MISSION
675 000 $
DE PLUS
CAMPAGNE 2024-2025
CA$$$H!
COMMUNAUTAIRE AUTONOME
EN SANTÉ ET SERVICES SOCIAUX
ON S'AFFIRME!
Pour protéger le droit d'association, il faut intervenir auprès des pouvoirs publics.
AGIDD-SMQ
DEMANDE POUR SA MISSION
308 460 $
DE PLUS
CAMPAGNE 2024-2025
CA$$$H!
COMMUNAUTAIRE AUTONOME
EN SANTÉ ET SERVICES SOCIAUX
ON S'AFFIRME!

Lutter contre le VIH/sida, pour la santé et les droits des populations les plus touchées.

Coalition des organismes communautaires québécois de lutte contre le sida (COCQ-SIDA)

DEMANDE POUR SA MISSION
425 359 $
DE PLUS

CAMPAGNE 2024-2025
CA$$$H! COMMUNAUTAIRE AUTONOME EN SANTÉ ET SERVICES SOCIAUX

ON S'AFFIRME!

Pour améliorer la société, il faut sensibiliser la population, les médias et les gouv.

ROCQTR

DEMANDE POUR SA MISSION
646482 $
DE PLUS

CAMPAGNE 2024-2025
CA$$$H! COMMUNAUTAIRE AUTONOME EN SANTÉ ET SERVICES SOCIAUX

ON S'AFFIRME!

Pour soutenir la justice alternative au Québec

Association des organismes de justice alternative du Québec

DEMANDE POUR SA MISSION
730 428 $
DE PLUS

CAMPAGNE 2024-2025
CA$$$H! COMMUNAUTAIRE AUTONOME EN SANTÉ ET SERVICES SOCIAUX

ON S'AFFIRME!

CAMPAGNE 2024-2025
CA$$$H! COMMUNAUTAIRE AUTONOME EN SANTÉ ET SERVICES SOCIAUX

ON S'AFFIRME!

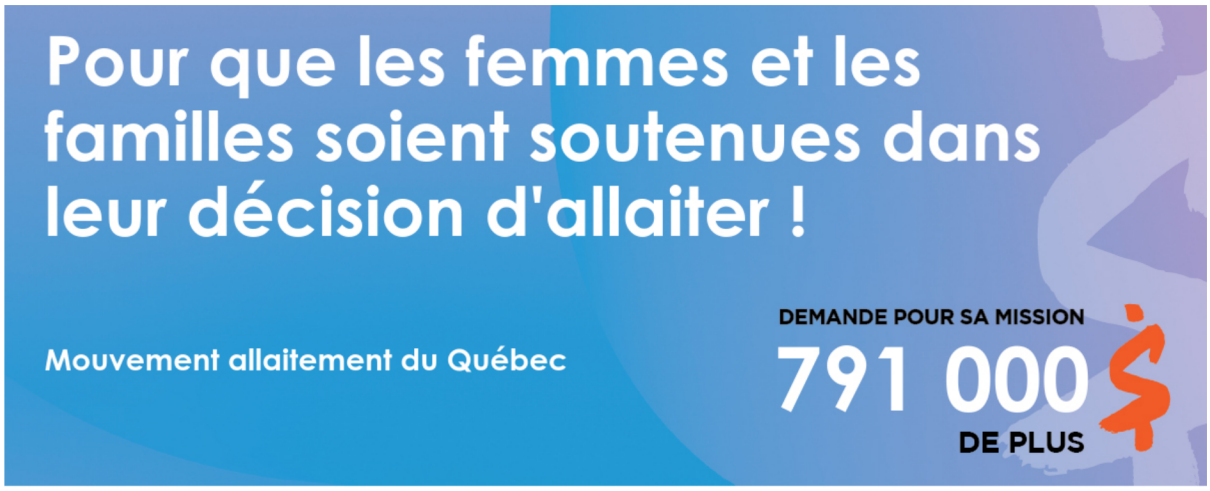

CAMPAGNE 2024-2025
CA$$$H! COMMUNAUTAIRE AUTONOME EN SANTÉ ET SERVICES SOCIAUX

ON S'AFFIRME!

CAMPAGNE 2024-2025
CA$$$H! COMMUNAUTAIRE AUTONOME EN SANTÉ ET SERVICES SOCIAUX

ON S'AFFIRME!

Améliorer l'accessibilité à nos services pour les usagers de la région

Centre d'Assistance et d'Accompagnement aux Plaintes - Nord-du-Québec (Jamésie)

DEMANDE POUR SA MISSION

121 200. $

DE PLUS

CAMPAGNE 2024-2025

CA$$$H! COMMUNAUTAIRE AUTONOME EN SANTÉ ET SERVICES SOCIAUX

ON S'AFFIRME!

PROMOTION, SENSIBILISATION ET DÉFENSE DES DROITS

Pour répondre à la hauteur des besoins des femmes! Pour un travail reconnu!
La Collective des femmes de Nicolet et région
DEMANDE POUR SA MISSION
535 473 $
DE PLUS
CAMPAGNE 2024-2025
CA$$$H!
COMMUNAUTAIRE AUTONOME
EN SANTÉ ET SERVICES SOCIAUX
ON S'AFFIRME!
Parcourons de grandes distances , et sensibilisons aux droits en santé mentale
RAIDDAT
DEMANDE POUR SA MISSION
315 828 $
DE PLUS
CAMPAGNE 2024-2025
CA$$$H!
COMMUNAUTAIRE AUTONOME
EN SANTÉ ET SERVICES SOCIAUX
ON S'AFFIRME!
Un rehaussement total de 69 680$ est essentiel afin de poursuivre la mission dite « inclu
Réseau de la santé sexuelle des Sourds du Québec
DEMANDE POUR SA MISSION
69 680 $
DE PLUS
CAMPAGNE 2024-2025
CA$$$H!
COMMUNAUTAIRE AUTONOME
EN SANTÉ ET SERVICES SOCIAUX
ON S'AFFIRME!

CAMPAGNE 2024-2025
CA$$$H! COMMUNAUTAIRE AUTONOME EN SANTÉ ET SERVICES SOCIAUX
ON S'AFFIRME!

CAMPAGNE 2024-2025
CA$$$H! COMMUNAUTAIRE AUTONOME EN SANTÉ ET SERVICES SOCIAUX
ON S'AFFIRME!

CAMPAGNE 2024-2025
CA$$$H! COMMUNAUTAIRE AUTONOME EN SANTÉ ET SERVICES SOCIAUX
ON S'AFFIRME!

CAMPAGNE 2024-2025
CA$$$H! COMMUNAUTAIRE AUTONOME EN SANTÉ ET SERVICES SOCIAUX
ON S'AFFIRME!

CAMPAGNE 2024-2025
CA$$$H! COMMUNAUTAIRE AUTONOME EN SANTÉ ET SERVICES SOCIAUX
ON S'AFFIRME!

CAMPAGNE 2024-2025
CA$$$H! COMMUNAUTAIRE AUTONOME EN SANTÉ ET SERVICES SOCIAUX
ON S'AFFIRME!

Pour que nos communautés aient pleinement accès à nos activités

Les organismes communautaires autonomes du domaine de la santé et des services sociaux du Québec

DEMANDENT POUR LEUR MISSION

1,7G$

DE PLUS

CAMPAGNE 2024-2025

CA$$$H!

COMMUNAUTAIRE AUTONOME
EN SANTÉ ET SERVICES SOCIAUX

ON $'AFFIRME!

ON S'AFFIRME!

Avec la

CASSSH!

COMMUNAUTAIRE AUTONOME
EN SANTÉ ET SERVICES SOCIAUX

HAUSSEZ
LE FINANCEMENT

La Table
des regroupements provinciaux
d'organismes communautaires et bénévoles